45 香港舞蹈團 HONG KONG DANCE COMPANY SINCE 1981

20 周年 YEARS 香港兒童團及少年團 HKDANCE CHILDREN & YOUTH TROUPES

冠名贊助 Title Sponsor
恒基兆業地產 HENDERSON LAND 50 years

恒基兆業地產呈獻
Henderson Land presents

香港舞蹈團 兒童團及少年團合家歡音樂舞劇
HKDance Children & Youth Troupes Family Dance Musical

熊貓大同"萌" Panda-rama

保育萌友 Conservation Partner



2歲生日快樂 Happy 2nd Birthday

萌力全開，擁抱超越言語的愛！
Unleash the "Pantastic" Power, Embrace Love Beyond Words!

8-16.8.2026

六Sat-日Sun 3:00PM | 六Sat 7:45PM

香港文化中心大劇院
Grand Theatre, Hong Kong Cultural Centre

政府資助計劃 Government-funded programme

Venue Partner 場地伙伴 香港文化中心 Hong Kong Cultural Centre

香港舞蹈團由香港特別行政區政府資助
Hong Kong Dance Company is financially supported by the Government of the Hong Kong Special Administrative Region

45 香港舞蹈團 HONG KONG DANCE COMPANY SINCE 1981

香港舞蹈團

「融匯中西 舞動香港」

使命宣言

我們從優秀的中國文化傳統汲取養份，結合當代藝術創意，
以具香港特色的中國舞蹈感動世界。

香港舞蹈團於1981年成立，致力推廣具當代藝術創意及香港特色的中國舞蹈，歷年排演超過三百齣深受觀眾歡迎和評論界讚賞的作品，享譽舞作包括：《倩女・幽魂》、《風雲》、《武道》、《山水》、《九歌》、《一水南天》及《之間—吳冠中水墨行》等。舞團擁有廣泛國際脈絡，曾獲邀到多個國家及地區演出，促進文化交流。舞團銳意跨界創作，自2018年起深研中國舞蹈與中國武術之糅合，原創新猷《武道》、《蘭陵・入陣》及〈靜聽松風〉獲選為國家藝術基金資助項目，〈靜聽松風〉更於2023年榮獲全國性舞評獎第十三屆中國舞蹈「荷花獎」當代舞獎之肯定。此外，「藝術科技——港漫武俠舞劇《風雲》無量之境」亦獲選為香港特區政府重點演藝項目計劃之一。

香港舞蹈團於2006年創辦兒童團，隨後增設少年團，為4–18歲喜愛舞蹈的兒童及青少年帶來一個快樂自由及具創意的舞蹈藝術空間，有系統地提升他們的藝術修養與欣賞能力。

香港舞蹈團為政府資助的主要表演藝術團體，2001年起為慈善及非牟利機構。舞團於2026年成為香港文化中心大劇院的場地伙伴。

政府資助計劃 Government-funded programme
香港舞蹈團由香港特別行政區政府資助

Partner 場地伙伴 Venue
香港文化中心 Hong Kong Cultural Centre

hkdance.com

Hong Kong Dance Company 香港舞蹈團

hkdancecompany 小紅書 香港舞蹈團

冠名贊助 恒基兆業地產 HENDERSON LAND 50 years

恒基兆業地產呈獻
Henderson Land presents



8-16.8.2026（六-日）下午3:00 | （六）晚上7:45
香港文化中心大劇院

萌力全開，擁抱超越言語的愛！

懷著音樂夢想的女孩萌萌，因缺乏創作靈感，無奈回到爸爸為一眾被冷落動物所建立的動物之家。原本抗拒的她，在大熊貓師傅指導下，漸漸與這群「冷落生物」建立起深厚情誼。當爸爸準備將動物之家交託給她時，在音樂夢想與動物「萌友」之間，萌萌會如何抉擇呢？

香港舞蹈團逾400位兒童團及少年團團員聯同專業舞者，以活潑可愛的舞蹈及溫暖的歌曲，攜手譜寫出一段感動人心、萌力全開的閃亮冒險！當人類的迷茫與動物的純真相遇，一段超越言語且心靈相繫的伙伴情誼就此展開。

讓我們一同跟隨大熊貓師傅與「萌友」們，闖進驚喜與想像交織的樂園！

節目長約2小時，包括15分鐘中場休息
觀眾務請準時入座，遲到觀眾須待適當時候方可進場

場地規則
各位觀眾：為了令大家對今次演出留下美好印象，我們希望各位切勿在場內攝影、錄音或錄影，亦請勿吸煙或飲食。在節目進行前，請關掉手提電話，其他響鬧及發光的裝置。多謝各位合作。

場刊回收
為愛惜地球，若您不準備保留本節目場刊，請於完場離去前把場刊留在座位，或交回收箱，以便環保回收。

House Programme (English version)

填寫網上問卷，給予我們寶貴意見！

版權所有©2026香港舞蹈團
香港舞蹈團保留更改節目及表演者之權利

香港舞蹈團 兒童團及少年團
HKDANCE CHILDREN & YOUTH TROUPES

香港舞蹈團兒童團及少年團

舞出自我 放眼世界

香港舞蹈團於2006年創辦兒童團，隨後增設少年團，有系統地提升兒童及青少年的藝術修養與欣賞能力，積極發展創新獨有的教與學模式——「學、演、賞」，幫助4至18歲喜愛舞蹈的兒童及青少年發掘潛能和建立自信，提升他們個人內在的藝術素養，為他們帶來一個快樂、自由及具創意的舞蹈藝術空間。

兒少團曾參加全國少兒舞蹈比賽並獲得最高榮譽，成功樹立少兒舞蹈表演藝術團體的品牌。兒少團除了每年演出大型舞台節目外，亦積極開展對外的藝術文化交流活動，先後踏足北京、青島、上海、成都、深圳、台灣、番禺、廣州、馬來西亞沙巴、濟南、新加坡及大灣區等地區進行交流展演。兒少團為有志晉身專業院校的青少年提供高質素的專業訓練，為他們的職業發展鋪路。

45 香港舞蹈團 HONG KONG DANCE COMPANY SINCE 1981

20 周年 YEARS 香港舞蹈團 兒童團及少年團 HKDANCE CHILDREN & YOUTH TROUPES

小舞者・大夢想

GROW IN DANCE, SHINE WITH DREAMS

獨創「學・演・賞」教學模式
UNIQUE EDUCATION MODEL "TRAINING, PERFORMANCE, APPRECIATION"



超過800位學員，逾40位專業導師授課
800+ STUDENTS | 40+ PROFESSIONAL TUTORS



傳承中華文化，放眼世界藝術
INHERIT CHINESE CULTURE, EMBRACE GLOBAL ARTS



扎實基礎，提升研修，閃耀舞台
BUILD FOUNDATION, ADVANCE SKILLS, SHINE ON STAGE

兒少團頻道
「童」您「了」解兒少團創作及生活

FOLLOW US ◇ ONLINE ◇

新生招募 2027 RECRUITMENT

遴選試 Audition MAY 2027
開學 Commencement SEP 2027

立即報名！APPLY NOW!

歡迎4-18歲喜愛舞蹈的兒童及青少年參加！男女孩均可！

Welcome All Dance Lovers aged 4-18!

2762 1108 / 2762 1880 | children.troupes@hkdance.com | www.hkdance.com/en/childrens-and-youth-troupes

社區教育伙伴 Community Education Partner
恒基兆業地產 HENDERSON LAND 50 years

夢想飛翔伙伴 C ME FLY Partner
招商局慈善基金會 CHINA MERCHANTS FOUNDATION

港味傳承伙伴 Hong Kong Taste Partner
譚仔雲南米線

香港舞蹈團由香港特別行政區政府資助
Hong Kong Dance Company is financially supported by the Government of the Hong Kong Special Administrative Region
政府資助計劃 Government-funded programme

Partner 場地伙伴 香港文化中心 Hong Kong Cultural Centre

恒基兆業地產
HENDERSON LAND
50 years

hld.com

Henderson Land 恒基兆業地產


The Henderson

分場

● 8/8 及 9/8　　★ 15/8 及 16/8

第一幕　月光下的交易

《盜夢・境》
編排：柯志勇、蔡飛
演出：● 黃思豐、 吳梓桐
　　★ 何皓斐、鄭睿詩
　　廖慧儀、賴韻姿、劉雅蓮、占倩、黃子恩、吳曉琪

《熊貓師傅駕到》
編排：柯志勇
演出：● 何皓斐、吳梓桐
　　★ 黃思豐、鄭睿詩
歌曲：《熊貓師傅駕到》

《月影之議》
編排：柯志勇、蔡飛、胡錦明
演出：●李柲玥、陳愷瑩、王心絃、郭天佑、吳梓桐
　　★方巧思、強可柔、韋曦忻、黃星嵐、鄭睿詩
歌曲：《月影之議》

第二幕　冷落與溫暖

《粥OR竹》
編　　排：黃晶明
助理排練：陳丹 ★賴欣欣
演　　出：● 兒童團W/QG班
　　★ 兒童團QF/SWE班

《峨嵋刺》
編排：何皓斐
演出：● 何皓斐、黃卓穎
　　★ 黃思豐、張豫玥
　　廖慧儀、賴韻姿、劉雅蓮、占倩、黃子恩、吳曉琪

《咔嚓咔嚓削竹子》
編　　排：李愷彤
助理排練：林芷余
演　　出：● 兒童團J/SWA班
　　★ 兒童團0/H班

《迷失的音符》
編　　排：曾嘉儀、張皓瑤
助理排練：● 何知琳 ★ 黃晶明
演　　出：● 黃卓穎、兒童團C/SWC班
　　★ 張豫玥、兒童團Q/V班

《小小鏟屎官》
編　　排：● 何超亞 ★何泳寧
助理排練：● 陳建超、翟正天
　　★ 黃菊莉、張艷
演　　出：● 兒童團A/B男班
　　★ 兒童團S/STA班

《我，與我們》
編排：柯志勇、蔡飛、胡錦明
演出：● 何皓斐、黃卓穎、李柲玥、陳愷瑩、王心絃、郭天佑
　　★ 黃思豐、張豫玥、方巧思、強可柔、韋曦忻、黃星嵐

《不服氣？比比看!》
編排：何泳寧
演出：兒童團精英班 / 少年團精英A班

《掌心裡的世界》
編　　排：胡曉歐
助理排練：● 蔡琬安 ★ 占倩、黃菊莉、黃晶明
演　　出：● 兒童團F/U/少年團F班
　　★ 兒童團K/N/少年團C班
沙畫表演：● 梅巧淑 ★ 趙惠芝

分場

● 8/8 及 9/8　　★ 15/8 及 16/8

中場休息十五分鐘

第三幕　聯盟集結令

《謎團追蹤》
編排：柯志勇、蔡飛
演出：● 何皓斐、黃卓穎、李柧玥、陳愷瑩、王心絃、郭天佑
　　★ 黃思豐、張豫玥、方巧思、強可柔、韋曦忻、黃星嵐
歌曲：《謎團追蹤》

《失控蔓藤》
編　　排：胡錦明
助理排練：● 丘文紅 ★ 甄敏鴻
演　　出：● 少年團B /少年團精英B班
　　★ 少年團D/ G/少年團精英B班

《影子怪獸》
編　　排：占倩
助理排練：● 徐浠林 ★ 丘文紅
演　　出：● 兒童團T/少年團E班
　　★ 少年團A/ G班

《狼群暗湧》
編　　排：石嘉琁
助理排練：● 胡曉歐、蔡婉安 ★ 何知琳
演　　出：● 少年團I /H班
　　★ 兒童團L/少年團J班

《竹・影》
編　　排：黃聞捷
助理排練：張婧
演　　出：少年團精英B班

《可愛的圓滾滾》
編　　排：曾嘉儀
助理排練：● 何泳濘、林真娜 ★ 張皓瑤
演　　出：● 兒童團R/ TWA班
　　★ 兒童團I/SWB班

《時光裡的守護》
編　　排：柯志勇、蔡飛
演　　出：● 何皓斐、黃卓穎
　　★ 黃思豐、張豫玥
沙畫表演：● 梅巧淞 ★ 趙惠芝

《鍾意我就抱抱我》
編　　排：吳宛汶、徐浠林
助理排練：● 謝雯、吳天盈
　　★ 賴欣欣、龍汶芷
演　　出：● 兒童團QA/QB班
　　★ 兒童團QC/QD/QE/STA班

尾聲　熊貓大同萌

《友情派對》
編　　排：柯志勇、蔡飛、何超亞
助理排練：曾嘉儀、林芷余
演　　出：● 何皓斐、黃思豐、黃卓穎、吳梓桐、李柧玥、陳愷瑩、王心絃、郭天佑、潘詩悅、王若伊、劉卓妍、鄭安喬、鄭桉林、吳泳彤、黃子衿、吳玥曈、柯汶暄、曾衍潼、陳家慧、方凱彤、張紫韻、李夏悅、何欣霖、呂心程
　　★ 黃思豐、何皓斐、張豫玥、鄭睿詩、方巧思、強可柔、韋曦忻、黃星嵐、吳乙花、薛至珈、李玥澤、麥星晴、王新雲、謝沛臻、歐陽雯禧、李心晴、柯汶暄、曾衍潼、陳家慧、方凱彤、張紫韻、李夏悅、何欣霖、呂心程
歌曲：《友情派對》

歌詞

● 8/8 及 9/8　　★ 15/8 及 16/8

《月影之議》

作曲：伍卓賢
作詞：張楚翹
演唱：● 李柧玥、陳愷瑩、郭天佑、王心紘
　　★ 方巧思、強可柔、黃星嵐、韋曦忻

一瞓低 總會幫我冚被熄燈
一瞓醒 總會幫我走去煮早餐
使我不再需要匿去深山
因有他 心裡不再感到孤單

想去飛 飛到幾遠都有終點
不再驚 因我知道他會於身邊
因有呢個他 先有呢個家
終於都 不再瞓喺街邊

時常在發着呆 但亦有他寵愛
他總會將我哋 好好對待
旁人話我怪異 無人能明白我
他偏卻善良又勇敢
可將溫暖亦送來

所以需要呢個他 都也需要呢個家
海裡飄嘅水母 天際飛嘅烏鴉
都也得到一個家
淡化傷痛都要多得他
真係個好爸爸

一冷親 他會給我安慰關心
講細心 講愛心也可以畀一百分
想要一起 想要一世不分開
想要睇見他開心

最怕像從前被冷落 多麼悲傷的感覺
我哋同樣難受過 欠缺是快樂
哪怕是神情極冷漠 都看清他愛護我
難在創傷太多 大家亦知並非他做錯

時常在發着呆 但亦有他寵愛
他總會將我哋 好好對待
旁人話我怪異 無人能明白我
他偏卻善良又勇敢
和我哋同在

大家內心都怕沒人愛
也未說出愛
他 雖已很努力卻未能明我哋無奈
大家內心都盼望人愛
卻未太懂愛
只想與他同渡每日陪伴我哋快樂盛載

《熊貓師傅駕到》

作曲：伍卓賢
作詞：張楚翹
演唱：● 何皓斐
　　★ 黃思豐

記住無嘢驚 我要嚟喇
記住要放心 乜都無問題
我係熊貓師傅 可出手幫你
俾個Like 試試跟我 笑笑學自信

咪後退 同伴拍拍掌
再搭膊 要散發熱情
咪獨處 共你當好友 多麼高興

記住無嘢驚 我要嚟喇
記住要放心 乜都無問題
答謝萌爸當初 伸手拉起我
因有他滿滿的愛從來沒忘記

歌詞

● 8/8 及 9/8　　★ 15/8 及 16/8

《謎團追蹤》

作曲：伍卓賢
作詞：張楚翹
演唱：● 何皓斐、黃卓穎、吳梓桐、李柧玥、陳愷瑩、郭天佑、王心絃
★ 黃思豐、張豫玥、鄭睿詩、方巧思、強可柔、黃星嵐、韋曦忻

還未有發現 請加緊腳步
明白靠信念 人才能找到
誰若有發現 請舉手帶路
將真相合作去一腳一步揭露

沿路要判斷 多麼的困惑
如視線有限 如何尋到他
迎面會碰著 分岔怎抉擇
只知要共同面對別放棄他

找找找 找找找
這裡看 那裡看
走走走 走走走
心急得 出了汗

找找找 找找找
要到處 也看一看
走走走 走走走
專心睇清四面八方

前面要轉右 一起推進吧
來越過障礙 祈求尋到他
無限個抉擇 不止黑與白
一起再共同面對別放棄他

找找找 找找找
這裡看 那裡看
走走走 走走走
心急得 出了汗

找找找 找找找
要到處 也看一看
走走走 走走走
專心睇清四面八方

《友情派對》

作曲：伍卓賢
作詞：張楚翹
演唱：● 何皓斐、黃思豐、黃卓穎、李柧玥、陳愷瑩、郭天佑、王心絃
★ 何皓斐、黃思豐、張豫玥、方巧思、強可柔、黃星嵐、韋曦忻

要與朋友暢聚 溫馨總會伴隨
愛要時常傳遞 我願照料你所需
要去忘記眼淚 學習到不再顧慮
快共我 忘形來融入派對 yeah!

一起跳出力量 可使氣氛高漲
繽紛節奏添上 齊齊來大合唱
開心永不限量 只等各位跟上
全部聽好 跟我拍掌

有你才有快樂 一班好友在旁
愛要時常陪伴 責任靠自信擔當
這友情最快樂 現在已不再冷落
這份愛 全場來無限發放

要與朋友暢聚 溫馨總會伴隨
愛要時常傳遞 我願照料你所需
要去忘記眼淚 學習到不再顧慮
快共我 忘形來融入派對

有你才有快樂 一班好友在旁
愛要時常陪伴 責任靠自信擔當
這友情最快樂 現在已不再冷落
這份愛 全場來無限發放

就自由自在跳 就自由自在笑
世界亦擴闊了 友愛是這樣美妙
就自由自在跳 就自由自在叫
已帶着勇氣了 有你是多麼緊要

就自由自在跳 就自由自在笑
世界亦擴闊了 友愛是這樣美妙
就自由自在跳 就自由自在叫
已帶着勇氣了 有你是多麼緊要

藝術統籌的話

你是否有過這樣的時刻——當情緒低落時，有人靜靜坐在身邊，輕聲說「沒關係，我陪你」，心裡難過的一塊瞬間就融化了。簡單的陪伴看似輕柔，卻帶來能撐起迷惘的勇氣。

節目中熱愛音樂的萌萌，就在低谷時遇見了這樣珍貴的陪伴。她回到爸爸照顧小動物的園地，在熊貓師傅與小夥伴們朝夕相伴、彼此鼓勵下，重新找回了音樂靈感。兒少團近四百位團員和專業舞者以舞蹈把人和動物之間互相依賴的暖心故事送給大家。

「陪伴」亦是兒少團始終不變的初心。我們一直陪伴著孩子度過訓練時光、與他們一次次克服登上舞台的緊張。師生一同努力，呈現一場又一場精彩演出。今年是兒少團成立的二十周年，我們始終堅持同一個願望：願台下每一滴汗水，都化為舞台上的精彩時刻。

感謝台前每一位演員盡心演繹，和幕後團隊細緻專業的籌備，更由衷感謝各位家長持續的信任與伴隨。願台上所有小演員，以真摯舞步，將「陪伴」這份溫柔的力量，傳遞給現場每一位觀眾！

蔡飛

2001至2007年任職廣東舞蹈學校，擔任全職導師，主授中國舞基本功及劇目排練課程，多年用心投入舞蹈教學工作。任教期間連續獲評「優秀教師」及「優秀班主任」，亦曾到北京舞蹈學院芭蕾舞系進修，累積豐富多元的舞蹈專業基礎。

2008年加入香港舞蹈團擔任全職舞蹈員，參演《木蘭》、《塵埃落定》、《清明上河圖》、《帝女花》等經典大型舞劇。現擔任香港舞蹈團兒童團及少年團藝術統籌與教學工作，主持規劃並撰寫適合少兒的基本功訓練教材，同時統籌配套教學示範影片拍攝。

2008至2025年，先後於《童話天地》、《快樂皇子》、《龍鳳茶樓》、《十二生肖大冒險の冰雪奇熊》、《鬍鬚爺爺之詩遊記》、《演舞天地之忘憂部落》等多部原創大型合家歡音樂舞劇擔任藝術統籌及編舞。常年策劃各式主題舞蹈訓練營，多次組織帶領學員前往台灣、北京、青島、廣州、上海等地參與藝術文化交流與舞蹈賽事，團隊屢獲佳績。近年為大型合家歡音樂舞劇《世一衝衝衝》（2023首演、2025重演）擔任創作構思、藝術統籌及編舞；編創民間舞集《舞縈嶺南》中的〈瑤鼓聲聲〉，並統籌2025年及2026年香港舞蹈星光盛典暨創藝展演。



蔡飛

構思/藝術統籌/編舞及排練

編創團隊

畢業於廣東舞蹈學校中國舞表演教育系。曾獲1996年廣東省舞蹈比賽銀獎，亦分別於1994年的桃李杯舞蹈比賽中，獲得少年乙組優秀表演獎、1997年榮獲少年甲組金獎及2000年榮獲青年組三等獎；2005年榮獲香港舞蹈年獎。

2001年加入香港舞蹈團，2007晉升為高級舞蹈員，2009年赴北京舞蹈學院進修中國古典舞教育專業，並取得專業進修證書。2010年至2012年獲聘為香港演藝學院中國舞系客席導師，現為香港舞蹈團舞團導師。參演舞劇四十餘部，多次擔任主要角色；並擔任多部舞劇之助理編舞。聯合編舞包括兒童舞劇《童話天地》、《十二生肖大冒險の冰雪奇熊》及《星期六的秘密》。藝術統籌及編舞包括《鬍鬚爺爺之詩遊記》、《演舞天地之忘憂部落》及《世一衝衝衝》。編創民間舞集《舞縈嶺南》中的〈醒獅耀舞〉，並統籌2025年及2026年香港舞蹈星光盛典暨創藝展演。

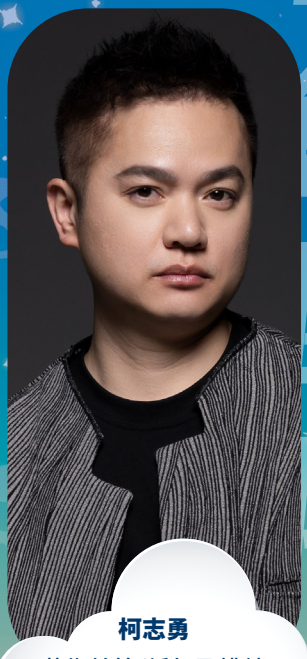

柯志勇
藝術統籌/編舞及排練

畢業於香港演藝學院及北京舞蹈學院，1997年獲桃李杯民間舞組前十佳演員，2003年獲「香港傑出青年舞蹈家」名錄。2006年獲香港舞蹈聯盟「舞蹈編舞年獎」及憑《后宮美男》於2012紫荊盃舞蹈比賽中獲最佳男演員獎。曾為香港演藝學院客席導師。現為自由身舞者、舞蹈教師及JAY舞團藝術總監。

曾為香港舞蹈團全職舞蹈員，演出包括《西遊記》飾孫悟空、《木偶奇遇記》飾小木偶、《童話之王——永遠的孩子》飾安徒生及《笑傲江湖》飾東方不敗；並為舞劇《梁祝》、《邊城》、《童話之王》、《笑傲江湖》及《清明上河圖》擔任助理編舞。曾於多屆紫荊盃舞蹈比賽並獲得多項編舞獎及表演獎，於2017年至2019年帶領JAY舞團到布拉格參加國際舞蹈比賽，成績優異，榮獲舞蹈劇場獎第一名及編舞獎第二名。



胡錦明
藝術統籌/編舞及排練

編創團隊



何超亞
執行藝術統籌/編舞及排練

2003年畢業於廣東舞蹈學校中國舞系，以全額獎學金入讀香港演藝學院。曾獲廣東青春之歌舞蹈大賽金獎及廣州建築杯全國國際標準舞大賽少年組金獎。2007至2021年為香港舞蹈團全職舞蹈員；2021年轉職香港舞蹈團兒童及少年團擔任全職舞蹈導師。

曾於香港舞蹈團多個製作演出中擔任獨舞、雙人舞及領舞等重要角色。2016至2018年分別在香港芭蕾舞團「編舞家巡禮」中聯合創作《夜思》、《餘花迷蝶》、「香港酷」《悟了個空》；2019年及2023年分別擔任香港舞蹈團兒少團舞劇《演舞天地之忘憂部落》、《世一衝衝衝》的執行藝術統籌。

近期編創作品有《鏡中月》、《影無雙》、《小道童》、《清風調》、《遊園靜賞》、《梁祝》、《探窗》、《思巾》、《花棍語》、《花不語》、《江南入畫》、〈天賦與努力〉、〈劍談天下〉、〈春夜喜雨〉、〈但願人長久2.0〉等等。



曾嘉儀
執行藝術統籌/編舞及排練

畢業於香港演藝學院中國舞系，在校期間先後榮獲演藝學院友誼社獎學金、張學友獎學金。求學期間參與各類舞台演出，《千世》、《摩梭女人》、《黃土黃河》（選段）、《鼓・道・行》等舞蹈作品，並隨校赴澳門參與《澳門國際青年舞蹈節》，開拓藝術視野，累積專業舞台經驗。

2017年開始投身舞蹈教育領域，2018年曾為南區少年兒童合唱團暑期音樂會擔任編舞；2021年起出任香港舞蹈團兒童團及少年團導師，深耕基礎教學與舞台人才培育。歷年參與大型編舞作品包括：2023年《世一衝衝衝》、2024年《鬍鬚爺爺之詩遊記2.0》、2025年《世一衝衝衝2.0》及2026年《熊貓大同萌》。致力透過舞蹈傳遞藝術力量，帶動學員感受舞台魅力。

2022年曾任香港舞蹈團合約舞蹈員，參演《儷人行》、《三國知多少》及「八樓平台」：《此刻碰面在尋找我回答如果只有一件小事要.....》等演出。

編創團隊



許晉邦
編劇

畢業於香港演藝學院戲劇學院表演系，現為編劇、演員。

憑香港話劇團《半桶水》榮獲「第33屆香港舞台劇獎最佳劇本」、「第15屆香港小劇場獎最佳劇本」及獲提名「IATC（HK）劇評人獎2024年度劇本/編劇獎」；憑香港話劇團《凶的空間》獲提名「第33屆香港舞台劇獎最佳劇本」、「第16屆香港小劇場獎最佳劇本」、「IATC（HK）劇評人獎2024年度劇本/編劇獎」及「上海2026壹戲劇大賞年度最佳原創劇本」。



伍卓賢
音樂總監/作曲

畢業於香港中文大學音樂系，主修作曲。曾於東京國際基督教大學研修日語及荷蘭Codarts修讀爵士樂。2012年獲香港藝術發展局頒發「年度最佳藝術家獎」，2022年、2013年及2009年分別憑民族管弦樂《極》、雙笙協奏曲《在這城崩壞之前》及合唱劇場《石堅》取得 CASH 金帆獎最佳正統音樂作品獎。憑合唱作品《我唱出了世界的聲音》兩度獲 CASH 金帆獎最廣泛演出獎（正統音樂）。2024年憑一舖清唱《庵藏不露》獲香港舞台劇獎「最佳原創音樂（音樂劇）」。

主要舞蹈音樂作品包括：香港舞蹈團大型舞劇《倩女・幽魂》、《白蛇》、大型兒童舞劇《小黃鴨》、《星期六的秘密》、《鬍鬚爺爺之詩遊記》、《世一衝衝衝》等。

伍氏亦為各團體創作及製作大量兒童音樂，其他合作單位及歌手包括：香港兒童合唱團、葉氏兒童合唱團、香港童聲合唱團、香港中樂團、香港小交響樂團、張敬軒、容祖兒、陳奕迅及張進翹等。



張楚翹
作詞

香港流行曲填詞人及填詞導師，已出版流行曲作品逾一百首。作品曾獲得IFPI全球十大數位單曲榜第七位、CASH最廣泛演出數碼歌曲金帆獎及十大中文金曲獎。

曾合作歌手包括陳慧琳、張敬軒、莫文蔚、黎明、Twins、衛蘭、陳小春、林峯、許靖韻、洪卓立、湯寶如、炎明熹等。

因閱讀著名填詞人林夕著寫的《原來你非不快樂》一書，啟發了張氏對廣東歌詞的熱愛，並於2011年報讀填詞課程跟隨林夕學習填詞，其卓越表現獲引薦予知名音樂人伍樂城，隨後合約填詞人及填詞課程導師。近年起踏足舞台劇界填詞，與本地劇團緊密合作。

編創團隊



李峯*

服裝設計

李氏畢業於香港演藝學院，主修佈景及服裝設計。並於英國倫敦藝術大學中央聖馬丁學院獲碩士，主修舞台美學及香港中文大學視覺文化研究碩士。

李氏事業始於擔任亞洲電視佈景設計師，後於1994年加入中英劇團成為駐團設計師。2003年加入香港演藝學院出任駐校藝術家一職，及後於2005年獲聘為舞台設計講師，現為學院舞台設計系主任及高級講師(設計)。

李氏一直活躍於業界，多年來與多個表演團體合作，其中包括日本流山児事務所、香港芭蕾舞團、香港舞蹈團、中英劇團、香港舞蹈總會、香港話劇團、澳門演藝學院、日本亜細亜の骨等。

*承蒙香港演藝學院批准參與製作

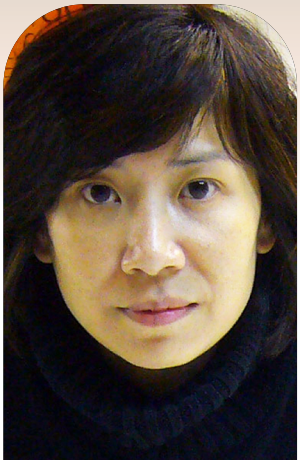

馮家瑜

佈景設計

香港演藝學院藝術（榮譽）學士，主修舞台及服裝設計。其後取得香港大學社會科學學院，表達藝術治療碩士，以優異成績畢業，成為註冊藝術治療師（Australia & New Zealand）及註冊表達藝術治療師 (USA)。

從事劇場創作及推動藝術、設計教育超過十年。現為CreativeKids之創作總監。近年更積極地融合表達藝術及劇場情景元素進行心理治療及輔導工作。

自1997年至今，曾於香港及澳門的專業劇團及商業機構擔任服裝、舞台及空間設計等工作。近年參與的創作作品包括：澳門演藝學院《芳心之罪》、《影子盒》；香港話劇團《不道德的審判》；香港舞蹈團《我愛地球村》、《夢西遊》、《東方絲路》、《共舞紀事》、《龍鳳茶樓》、《十二生肖大冒險の冰雪奇熊》、《金裝龍鳳茶樓》、《小黃鴨》及《世一衝衝衝》等。

編創團隊



鄧煒培
燈光設計

1997年獲香港演藝學院科藝學院頒授藝術(榮譽)學士學位。主修舞台燈光設計。

除燈光設計外，亦從事舞台多媒體/錄像設計，將多媒體技術應用於不同的表演範籌。曾為多個專業表演團體逾300個製作擔任燈光設計及多媒體/錄像設計，並在亞洲及美、加等地發表。

兩度獲香港舞台劇獎「最佳燈光設計」。



盧榮
錄像設計

盧榮於香港城市大學媒體設計及科技藝術碩士畢業，為www.ohlo.hk創辦人及香港演藝學院客席講師。

盧氏為香港多媒體創作人，曾參與的香港舞台及演唱會映像創作達30個；多年來從事廣告、劇場、電影及剪接工作。曾合作單位包括珠海Club　Cubic、ViuTV、鄭中基演唱會、徐小鳳演唱會、藝君子劇團、香港話劇團、中英劇團、香港藝術節及7A班戲劇組等。

他的錄像作品曾獲第十四屆北京大學生電影節「評委會大獎」及第十屆ifva比賽公開組特別表揚。

編創團隊

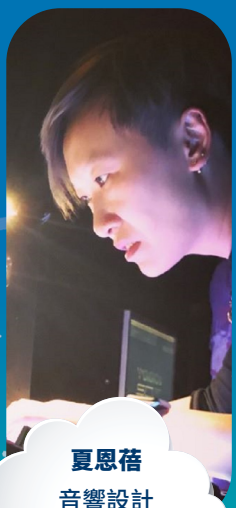

夏恩蓓
音響設計

畢業於香港演藝學院舞台音響及音樂錄音系，現為不同本地及海外舞台製作擔任音響設計師及工程師並獲邀請擔任音樂節音響顧問。近期作品包括自由空間X香港話劇團《大狀王》，香港藝術節《日新》音樂劇；香港中樂團《火星上的虎度門》；中英劇團《穿Kenzo的女人》（獲第30屆香港舞台劇獎「最佳音響設計」），香港原創音樂劇音樂會《我們的音樂劇Reimagined》。其他作品包括《奮青樂與路》（獲第27屆香港舞台劇獎「最佳音響設計」）、《大殉情》（獲第26屆香港舞台劇獎「最佳音響設計」）、《建築城市》、《撈鬆》、《再世紅梅記》、《大初戀日》及《小人國》系列等。



楊麗詩
戲劇指導

畢業於香港演藝學院戲劇學院，主修表演，獲頒藝術學士(榮譽)學位。於2010至2011年度——第三屆香港小劇場獎中，憑《一夜歌・一夜情 (2011)》獲優秀女演員之提名。現為歌唱導師、戲劇導師、自由身演員及電影電視劇配音員。曾參與之電影配音包括：《唐山大地震》、《頭文字D》、《終極忍者》、並於《墨攻》為女主角范冰冰配音。

曾參演之音樂劇包括：《雄獅少年》、《太雞有道Godspell》、《穿Kenzo的女人》、《一水南天》、《仲夏夜之夢2.0》、《布拉格・1968》、《失戀，我們分手吧！》、《白蛇新傳》、《流浪在彩色街頭》。近年參演之舞台劇包括：《女部屋》、《和媽媽中國漫遊》、《地下照相館》、《地下急症室》及《一元復始》。曾參與之Cabaret包括：《The Not-A-Christmas Show》、《Women, Love & Life》、《R.A.W.》、《一夜歌・一夜情 2011》、《一夜歌・一夜情 2012》。



江曉君
助理服裝設計

香港演藝學院舞台及製作藝術學院舞台設計系畢業生，主修佈景及服裝設計。現為自由身舞台設計師。

參與製作包括：《移家女孩2.0》服裝設計、《失竊的時光》服裝設計、《甜甜圈島的快樂聖誕》聯合佈景設計、《女書》佈景及服裝設計、《舞蹈學院秋季演出2023》當代舞佈景及服裝設計。

編創團隊

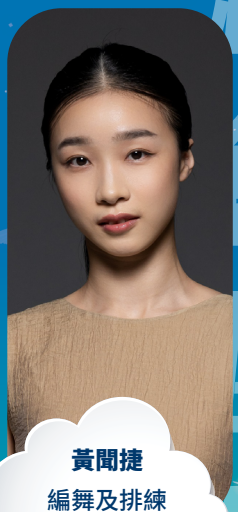

黃聞捷
編舞及排練

畢業於北京舞蹈學院中國民族民間舞系。在學期間曾多次獲頒獎學金。2015年以舞蹈《花棍瑤情》獲第十二屆韓國首爾國際舞蹈比賽銅獎及第十四屆北京舞蹈大賽表演二等獎。2016年獲北京舞蹈學院民族民間舞系技術技巧大賽銀獎。2015年及2016年兩度獲北京舞蹈學院「拔尖人才」稱號，所編創的節目獲得香港紫荊杯舞蹈比賽，新加坡國際舞蹈節，舞蹈世界盃一等獎。

2017年加入香港舞蹈團，2025年晉升為首席舞蹈員。演出包括《三城誌》〈四季〉、《踏歌行》三人舞〈小破陣樂〉、《紫玉成煙》、《劉三姐》、《絲路如詩》獨舞〈花兒為甚麼這樣紅〉、《倩女・幽魂》飾聶小倩、《儷人行》獨舞〈情繫鄉俗〉、《廿四節氣》獨舞〈白露〉、《女書》、《舞縈嶺南》獨舞〈灣〉及《風雲》(2025)飾孔慈。此外亦曾參演香港國際莎劇節《馬克白夫人》飾女巫。2026年憑《風雲》獲香港舞蹈年獎「傑出女舞蹈員演出」。



占倩
編舞及排練

2008年畢業於廣東舞蹈學校，主修中國舞。同年加入香港舞蹈團，參與多個演出包括：《竹林七賢》飾劉伶、《舞韻天地》雙人舞〈天唱〉、《淺灣傳奇》雙人舞、《花木蘭》飾木蘭、《踏歌行》三人舞〈小破陣樂〉、《彩雲南現》雙人舞〈如歌〉和〈手舞足蹈心狂跳〉、《塵埃落定》飾麥其土司太太、《絲路如詩》獨舞〈花兒為什麼那樣紅〉、《山水》及《十二生肖大冒險の冰雪奇熊》飾生肖虎，並為「中國舞蹈與中國武術之交互研究與成果呈現計劃」之研究員之一。現為「舞蹈與武術研習項目小組」成員。

編創作品包括榮獲2013香港紫荊盃國際邀請賽雙人舞金獎的《守護》以及「八樓平台」：《舞飛揚》〈旅程〉。

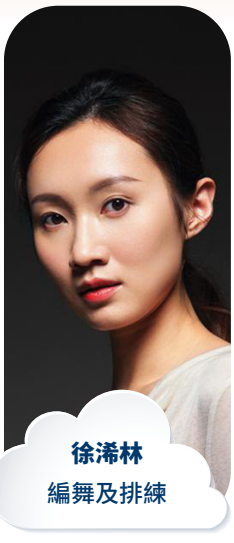

徐浠林
編舞及排練

2024年畢業於香港演藝學院，主修中國舞。獲頒舞蹈學院中國舞系獎學金、演藝學院友誼社優秀本地生獎。

2010年加入香港舞蹈兒童團及少年團，2016年隨團參與第十一屆全國桃李杯舞蹈教育成果展示活動。徐氏曾參與作品包括：唐婭《鼓舞・武》、顏荷《原心》、鄢小強及余碧艷《城》、城市當代舞蹈團：桑吉加《和光同塵》、閻紅霞《山水清音》和《幻夢敦煌》、裴長青《綠洲》、胡曉歐《悅》等。

2024年以編舞作品《此刻》，榮獲紫荊盃舞蹈比賽群舞優異獎。同年加入香港舞蹈團。

編創團隊



吳宛汶
編舞及排練

生於香港，2022年畢業於香港演藝學院，主修中國舞。在校期間，榮獲區永熙藝術教育獎學金及連續兩年獲得香港特別行政區政府獎學金。曾參與校內多個公開演出，包括《鼓・道・行》、《臨池舞墨》（選段）、《舞・樂，麥西萊普》等，並參與香港藝術節及香港演藝學院聯合製作演出《無極》。

畢業後隨即加入香港舞蹈團成為合約舞蹈員，並在2024年晉升為舞蹈員。駐團期間參與多個舞團演出，亦隨團到訪深圳、上海和蘇州參演《凝》舞×武劇場。曾擔任「八樓平台」×「藝意啟航」《迴光》的動作指導。



李愷彤
編舞及排練

畢業於香港演藝學院，主修中國舞。在學期間連續三年獲頒成龍慈善基金以及2008年香港舞蹈團獎學金赴蒙古交流，參加「北京第三屆全國少數民族大匯演」獲全國表現獎以及「2009布拉格舞蹈比賽」獲全場大獎。近年參與香港舞蹈團演出包括《彩雲南現》、《踏歌行》、《東方絲路》編創演出《蜃景》、澳門國際青年舞蹈節香港代表隊《天河》領舞、《淺灣傳奇》飾演陳太、香港舞蹈總會《緣起敦煌》等等。聯合編創兒童舞劇包括《鬍鬚爺爺之詩遊記》、《星期六的秘密》、《十二生肖大冒險の冰雪奇熊》、《龍鳳茶樓》、《快樂皇子》、「八樓平台」：《族風兒趣》及《世一衝衝衝》。2015-2019年澳門《賞識舞蹈·唯美領會》演出擔任助理排練。現為香港舞蹈團兒少團導師、北京舞蹈學院中國舞等級考試課程導師、自由身舞蹈工作者。

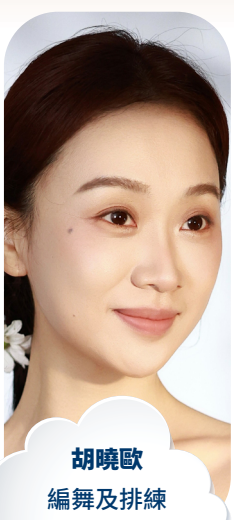

胡曉歐
編舞及排練

2009年畢業於瀋陽音樂學院舞蹈學院中國古典舞系，其後就讀於香港演藝學院並取得舞蹈教育碩士研究生學位。大學在校期間曾獲得「校園杯」舞蹈比賽青年組三等獎及中國國家獎學金等獎項。2011年加入香港舞蹈團兒少團任課，先後參與編創大型兒童舞劇《龍鳳茶樓》、《小黃鴨》、《十二生肖大冒險の冰雪奇熊》、《世一衝衝衝》等。指導的作品於校際舞蹈節多次獲得優等獎及團體獎金獎。現為自由身舞蹈教師及編導。

編創團隊

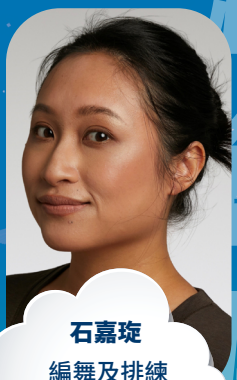

石嘉琁
編舞及排練

畢業於香港演藝學院，獲頒藝術（榮譽）學士學位，主修中國舞及編舞；隨後往北京中央民族大學舞蹈學院，修讀中國民族民間舞，並獲北京陶身體劇場甄選為受訓舞者。於北京少數民族匯演，獲頒發「最佳新人獎」榮譽。在學期間曾代表香港演藝學院到意大利演出。

編創苗族舞蹈作品《始》，於第六屆紫荊盃舞蹈大賽裡國際賽獲得銀獎；現代舞作品《Unity》於法國巴黎Théatre de la Ville主辦的舞蹈節中展出；2015年創作首個長篇作品，CCDC舞蹈中心「真演出」系列計劃——《跑法》，並於「北京舞蹈雙週」中演出。2017年參與香港舞蹈團「八樓平台」：《一彈指頃》。現為自由身藝術工作者。

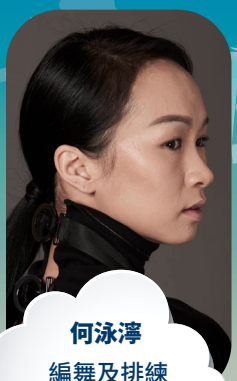

何泳滽
編舞及排練

2011年畢業於香港演藝學院舞蹈學院獲得一級榮譽學士學位，並獲得多項獎學金。2012年至2026年為香港舞蹈團全職舞蹈員，參與多部舞劇以及各國巡演。曾擔任《踏歌行》三人舞〈小破陣樂〉、《青衣》飾演春來等角色。同時擔任香港舞蹈團兒童團及少年團導師及編舞創作。

曾以獨舞作品《徘徊》獲得香港紫荊盃國際邀請賽獨舞金獎和優秀女演員獎。2016年至2021年參與香港舞蹈團「八樓平台」編舞作品《四面十三方》、《在》等。

曾獲邀參加饒宗頤博物館的首屆「香港開放舞蹈」、日本舞蹈藝術節、中國好舞蹈、首屆Solo & Duo韓國編舞比賽、i-Dance香港舞蹈節的開幕演出嘉賓。2017年獲邀前赴英國倫敦的編舞家韋恩·麥格雷戈（Wayne McGregor）舞團交流及演出。2023年受邀參與香港舞蹈總會《水不揚波》演出飾金娣，2026年被邀請擔任紫荊盃舞蹈大賽評判。



黃晶明
編舞及排練

2007年畢業於香港演藝學院，獲頒藝術學士學位，主修中國舞，曾獲德國及本地獎學金。畢業後成為獨立藝術工作者，參與本地及海外多個大型演出；涵蓋舞蹈、音樂劇、演唱會、粵劇、舞踏等，並曾到訪台灣、中國各省及澳門巡演。現為香港舞蹈團兒童團、多間中小學及幼稚園導師與編舞，亦曾任教於台灣、演藝進修學院及合唱團，策劃教師舞蹈工作坊。

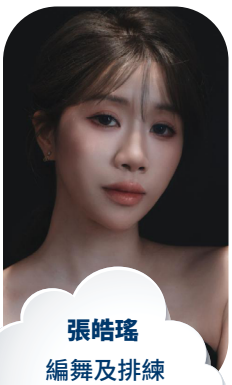

張皓瑤
編舞及排練

生於香港，畢業於香港演藝學院，主修中國舞。在學期間曾參演多位著名舞蹈家之作品。畢業後參與多項舞蹈製作及演出，包括《緣起敦煌》飾演天鳥羽人等。

曾擔任香港舞蹈團「舞蹈導師在校計劃」導師，亦參與外展演出，致力推廣中國舞。現為自由舞者及舞蹈導師，具多年舞蹈教學及編舞經驗。

曾帶領任教學校多次於香港學校舞蹈節中國舞組別獲得團體獎項，並曾獲頒多個編舞獎項：學校舞蹈節《竹林深處》、《生命有價》及《青鳥》，以及國際精英舞蹈大賽《彝風嫁女》、全港專業舞蹈大賽《丁青迴響》等作品。

助理排練


林芷余


陳建超


何知琳

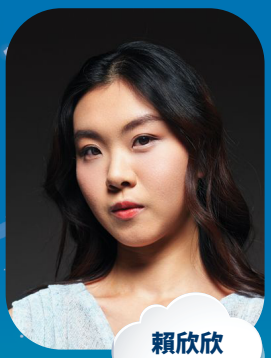
賴欣欣


翟正天


丘文紅


張婧


黃菊莉


林真娜


蔡琬安


陳丹


張艷


龍汶芷


謝雯


甄敏鴻


吳天盈

主要演員

● 8/8 及 9/8　★ 15/8 及 16/8



何皓斐
首席舞蹈員
編舞及排練
飾 ● 熊貓師傅
★ 萌爸

2009年畢業於香港演藝學院，獲頒藝術學士學位，主修中國舞，副修編舞。2010年加入香港舞蹈團，近期的主要演出包括《山水》、《九歌》、《儷人行》、《凝》及《蘭陵・入陣》，亦隨舞團於多個城市巡演。編舞作品曾於「八樓平台」上演，以及在本地多個大型舞蹈賽事演出。曾在多個本地及外地大型比賽中屢獲佳績。2021年獲香港賽馬會音樂及舞蹈信託基金獎學金，後於2023年以「優異」成績畢業於舞蹈藝術碩士課程。同年晉升為首席舞蹈員。現為舞團「舞蹈與武術研習項目小組」成員。2024年，憑《凝》榮獲第二十五屆香港舞蹈年獎「傑出男舞蹈員演出」。



黃思豐
特邀演員
飾 ● 萌爸
★ 熊貓師傅

黃氏6歲起參與音樂事務處兒童及青年合唱團，2002年代表赴鹿兒島交流。2006年畢業於香港演藝學院音樂劇舞系，持有英國皇家教師協會踢躂舞中級證書，在校期間獲成龍慈善獎學金等多項獎學金，並曾代表學院赴廣州演出。

黃氏演出經驗豐富，參演逾50個舞台製作，屢任音樂劇要角。近期作品包括香港戲劇教育工作室《律政學院摘星大冒險》飾法治俠、春天實驗劇團《小海白》2018及2026年重演飾小海白、傲楹藝術教育慈善基金《咦！望夫石去咗邊？》飾李小龍，以及第51屆香港藝術節《日新》飾鄧廷亨、牛魔王。亦曾參與香港舞蹈團製作，包括《Electric Girl》飾姜葱、《淺灣傳奇》飾陳生及《夢西遊》首演及重演飾唐三藏。

黃氏現為星星藝術教室創團及藝術總監，長期為多所機構及辦學團體編排音樂劇、戲劇、舞蹈，並擔任導師，積極推動表演藝術教育。

主要演員

● 8/8 及 9/8　★ 15/8 及 16/8



黃卓穎
少年團精英班學員
飾 ● 萌萌

現年18歲，2014年加入香港舞蹈團兒童團，因表現優異，於2017年獲選加入兒童團精英班，2022年晉升為少年團精英班學員。自小立志成為專業舞者，憑藉持之以恆的訓練與紮實舞蹈根基，曾多次參與舞團大型演出，並擔綱重要角色，包括2018年參演《鬍鬚爺爺之詩遊記》飾演童年Ashley；2019年隨舞團遠赴白俄羅斯明斯克演出《花木蘭》飾演小木蘭，同年十二月參與《倩女・幽魂》；2020年《媽祖》飾演小林默；2023年《世一衝衝衝》飾演電腦精靈。2024年《鬍鬚爺爺之詩遊記2.0》飾演少年Ashley，同年獲得「卓越獎勵計劃」參加《北京DMC藝術交流活動》。2025年《世一衝衝衝2.0》飾演芷君。2026年參與「蜀韻成都·藝術采風」特訓週。此外於連續多屆校際舞蹈（中國舞獨舞）比賽中獲得「優等」獎項。

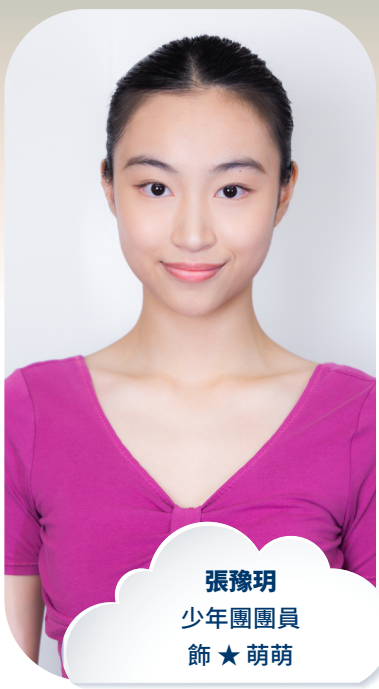

張豫玥
少年團團員
飾 ★ 萌萌

自小酷愛舞蹈和戲劇表演，曾參加不同地區的舞蹈演出及比賽，並榮獲多個本地及國際舞蹈比賽獎項。連續三年參加世界舞蹈盃比賽，並在2025年代表學校前往西班牙參加國際賽決賽，在36個國家參與之下獲得第一名。同時亦參與戲劇訓練課程和演出，包括iStage合家歡舞台劇《聖誕老人玩轉聖誕假》及《走音大聯萌》；更參演多部電影，包括《掃毒》、《衝鋒車》、《拾芳》等。自加入香港舞蹈團少年團後，積極參與不同的公開演出，包括2023年《中國舞・民族情》〈鏡中月〉、2023年香港書展酒會開幕表演〈但願人長久〉、2023年《世一衝衝衝》及2024年《鬍鬚爺爺之詩遊記2.0》。與不同的表演者合作，積累舞台表演經驗，珍惜每個學習的機會。

主要演員

● 8/8 及 9/8　★ 15/8 及 16/8



吳梓桐
少年團精英班學員
飾 ● 盜夢使者

現年17歲，2018年加入香港舞蹈團兒童團，並於2023年獲選加入少年團精英班。曾多次參與舞團大型演出，包括2021年《十二生肖大冒險の冰雪奇熊》、2023年《世一衝衝衝》、2024年《舞縈嶺南》及《鬍鬚爺爺之詩遊記2.0》、2025年《世一衝衝衝2.0》，並於2024年加入香港演藝學院GYDP課程。除了熱愛舞蹈，亦同樣熱愛戲劇，曾於2024年加入香港話劇團少年團，於17/18、21/22、23/24、24/25、25/26年度香港學校戲劇節榮獲傑出演員獎及傑出劇本獎，18/19、22/23、24/25年度大埔戲劇節榮獲最佳女演員。



鄭睿詩
少年團精英班學員
飾 ★ 盜夢使者

2012年起加入香港舞蹈團兒童團。曾參演《快樂皇子》、《龍鳳茶樓》、《十二生肖大冒險の冰雪奇熊》、《星期六的秘密》等眾多合家歡舞劇。2023年獲選加入少年團精英班，2024年演出《舞縈嶺南》〈瑤鼓聲聲〉，同年參演《鬍鬚爺爺之詩遊記2.0》〈第一筆〉。2025年以優良成績修畢北京舞蹈學院中國舞十三級等級考試，亦以優異成績考獲該課程一至五級教學等級證書。

鍾愛舞台，分別於2019和2020年在青年新世界兒童合唱團周年音樂劇《仲夏夜之夢》及《阿里巴巴》飾演主要角色。2021年分別在全港公開舞蹈比賽及鳳凰盃舞蹈大賽獲得中國舞公開組和少年組金獎。在20/22年度加入香港演藝學院GYDP課程。



李柧玥
兒童團精英班學員
飾 ● 樹懶

現年13歲，自2歲起修習芭蕾舞及爵士舞。2021年加入香港舞蹈團兒童團接受專業中國舞訓練，現為兒童團精英班學員。曾參與舞團演出包括《舞縈嶺南》〈茶娃娃〉、《鬍鬚爺爺之詩遊記2.0》及《世一衝衝衝2.0》等。曾榮獲舞蹈世界盃香港外圍賽金獎第一名、ASAF舞蹈比賽金獎、全港公開舞蹈比賽銀獎及校際舞蹈節優等獎等多個獎項。2024年代表香港及學校遠赴捷克參加舞蹈世界盃（兒童組民族舞）決賽。在舞蹈以外，亦曾於香港校際音樂節（個人歌唱）及香港學校朗誦節（英文獨誦）等比賽，分別奪得亞軍等獎項。



方巧思
少年團精英班學員
飾 ★ 樹懶

現年18歲，自幼展現對舞蹈的熱忱與天賦。2019年，獲學校以舞蹈項目推薦，榮獲屈臣氏集團香港學生運動員獎之「傑出運動員」殊榮。2020年加入香港舞蹈團少年團，期間表現優異多次獲頒「優秀學員獎」，並於2023年獲選加入少年團精英班。舞台經驗豐富，曾多次參與舞團大型製作，包括2021年《十二生肖大冒險の冰雪奇熊》、2023年《世一衝衝衝》、2024年《舞縈嶺南》〈瑤鼓聲聲〉、2024年《鬍鬚爺爺之詩遊記2.0》及2025年《世一衝衝衝2.0》。除了舞台演出，亦積極拓展藝術視野，曾參與2024年「大灣區藝術采風研學活動·廣州」及2025年「上海藝術采風」特訓週。近年技術更臻成熟，於2026年度全港公開舞蹈比賽中，憑藉古典舞獨舞項目榮獲金獎。

主要演員

● 8/8 及 9/8　★ 15/8 及 16/8



陳愷瑩
兒童團精英班學員
飾 ● 水母

現年12歲，自幼熱愛舞蹈，3歲開始學習芭蕾舞。2020年加入香港舞蹈團兒童團，現為精英班學員。2023年獲推薦參加毛妹芭蕾舞學校年度獎學金比賽，榮獲初級組季軍。

加入兒童團後積極參與演出及交流活動，提升藝術素養。曾於2023及2024年赴廣州、北京及上海交流，並於2024年「北京DMC藝術交流活動」中獲「最佳技術表演者」。

曾與演出包括：2023年《世一衝衝衝》飾演童年芷君、2024年《舞縈嶺南》〈茶娃娃〉，同年獲「舞蹈精英培訓獎學金」，並於招商局慈善基金會十五週年慶祝典禮表演劇目《紫荊花與木卡姆》飾演十二木卡姆小精靈。2025年參演《世一衝衝衝2.0》飾演電腦精靈，並拍攝微電影《看不到的世界》，展現多元藝術潛能。



強可柔
兒童團提升班學員
飾 ★ 水母

現年11歲，熱愛藝術與體育。藝術方面尤其酷愛舞蹈。於2020年加入香港舞蹈團兒童團之幼兒班，2024年獲選為提升班學員，現為兒童團恆常班及提升班學員。曾參與合家歡音樂舞劇《世一衝衝衝》及《鬍鬚爺爺之詩遊記2.0》，並於2025年《世一衝衝衝2.0》中飾童年芷君。2026年榮獲校際舞蹈節中國民族舞獨舞優等獎。體育方面，擅長田徑、花式跳繩及武術，曾於多項大型分齡賽中屢獲殊榮。



郭天佑
兒童團提升班學員
飾 ● 烏鴉

現年13歲，自幼熱愛音樂與運動，天賦與努力並行。小學二年級時，便以爆發力刷新校內男子100米短跑紀錄。2025年於香港舞蹈團合家歡音樂舞劇《世一衝衝衝2.0》中飾演童年世一。在音樂造詣上，現已考獲DipABRSM小提琴演奏文憑，在動靜之間展現全方位實力。



黃星嵐
兒童團提升班學員
飾 ★ 烏鴉

熱愛表演的「小烏鴉」。2024年代表香港出戰舞蹈世界盃（布拉格）奪銅，榮獲學校戲劇節「傑出演員」及香港舞蹈團「最具潛質小演員」。同年入選《仙樂飄飄處處聞》國際巡演香港站，與百老匯演員同台合唱。2025年於香港舞蹈團大型舞劇《風雲》飾童年步驚雲。校內任社長及德信仔大使，考獲2024–2025「長崎領袖培訓之旅」代表學校赴日交流。受父親薰陶，以歌舞戲劇錘煉藝術修養。幽默樂助，是朋友間的「和平大使」，盼以表演傳遞溫暖。

主要演員

● 8/8 及 9/8　　★ 15/8 及 16/8



王心絃
兒童團精英班學員
飾 ● 狐獴

現年11歲，多次參與香港舞蹈團合家歡演出，包括《十二生肖大冒險の冰雪奇熊》飾演小豬、《世一衝衝衝》中飾演童年芷君、《鬍鬚爺爺之詩遊記2.0》中飾演童年Ashley、《世一衝衝衝2.0》飾演電腦精靈。同時亦參與拍攝《童您築夢》和香港舞蹈團四十週年宣傳短片。曾參與上海戲劇學院交流，以及參演聖士提反書院120週年音樂劇《THE GLOBE》中飾演Rongo和《HEARTCODE》中飾演Griffin。同時代表香港比賽和演出，榮獲多個本地及國際比賽獎項，包括最佳舞蹈員、全場最佳表現大獎、最具潛力大獎、傑出表現大獎、獨特詮釋特別獎、耀眼表演者特別獎及DWC最佳女舞蹈員等。2026年更獲邀到北海道札幌作傑出表演嘉賓演出及接受訪問，並第三度榮登 WOMCO ICON STORY，同時獲得S.A.M.全港學界傑出學生大賽「B.O.B傑出潛能學員大獎（舞蹈）」最高殊榮以及南區勇闖高峰領袖金獎。



韋曦忻
兒童團提升班學員
飾 ★ 狐獴

現年9歲，自3歲起學習芭蕾舞，4歲開始參與音樂劇演出，至今已演出超過14部中英音樂劇及芭蕾舞劇，屢獲舞蹈及演出獎項。5歲登上國家大劇院舞台以港澳青年代表身份參與六一兒童節文藝匯演及交流，獲多家媒體報導。同年考獲英國皇家音樂學院音樂劇二級資格。現為聖方濟各英文小學跳繩隊成員。2023年加入香港舞蹈團兒童團，曾四度榮獲「優秀學員獎」，並於2025年獲選為兒童團提升班學員。曾參與香港舞蹈團合家歡音樂舞劇《世一衝衝衝2.0》。

演出

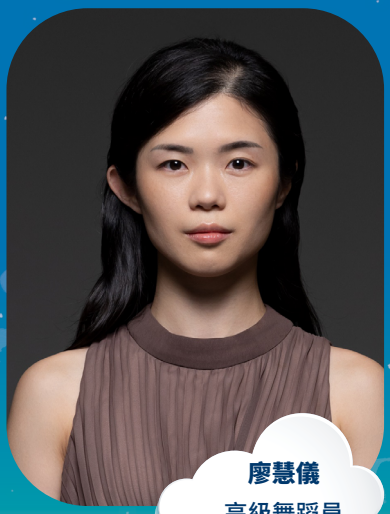

廖慧儀
高級舞蹈員



賴韻姿
舞蹈員

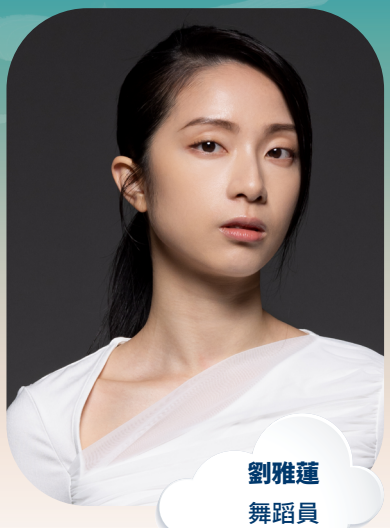

劉雅蓮
舞蹈員



占倩
舞蹈員



黃子恩*
特約演員



吳曉琪*
特約演員

*承蒙香港演藝學院批准參與製作

演出

● 8/8 及 9/8　★ 15/8 及 16/8

梅巧淞為心流沙畫藝術學院兒童表演團成員，作為學院重點培育的精英學員，在系統化的進階沙畫藝術培育下，年僅10歲已具備豐富的大型舞台經驗。她不僅完成香港沙畫協會認可之「三級沙畫專屬訓練」，更於「第三屆全港校際沙畫比賽」勇奪長篇故事組「最具潛質獎」，並曾於MOKO新世紀廣場作個人沙畫公演。

巧淞的藝術涵養多元，曾擔任香港藝術中心（HKAC）小小導賞員，於「珍藏香港 2026」開幕禮向貴賓作藝術導賞；亦為學校首屆JCCAC視藝展《自遊記》擔任策展。結合其豐富的公開棟篤笑表演經驗，巧淞擁有極佳的臨場自信與舞台感染力。是次代表學院參與跨界演出，定能以出色的沙畫造詣點綴舞台。

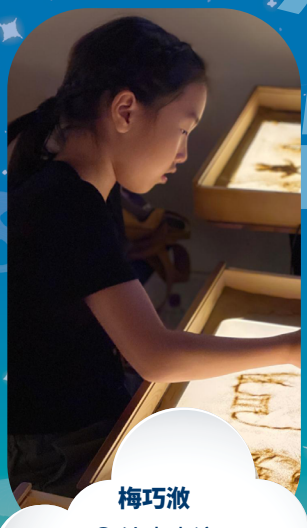

梅巧淞
● 沙畫表演

*承蒙心流沙畫批准參與製作

心流 沙畫藝術學院 FLOW SAND ART ACADEMY

趙惠芝從小鍾情於繪畫，畢業於香港理工大學設計學文憑課程，並於2015年前往倫敦斯萊德藝術學院修讀繪畫課程。趙氏於2010年開始接觸沙畫，現為全職沙畫師及藝術導師。其沙畫創作糅合音樂和影像元素，按照主題，構思情節內容及結構，透過即時投影，鮮活呈現一幕幕光影故事。其平面繪畫作品多為塑膠彩及水彩畫，畫風不拘一格，樣式輕快多變且色彩鮮明。

趙氏經常獲邀參與不同節目及演出，包括「第十二屆香港文學節藝文薈：詩與沙畫的協奏」、「建行（亞洲）香港美酒佳餚巡禮」、「張敬軒& Friends新城台慶音樂會2018」、「西貢區慶祝中華人民共和國香港特別行政區成立二十周年中樂演奏會」及於電視劇集《老表你好Hea》中客串。

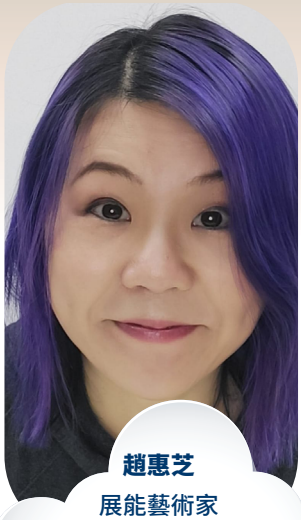

趙惠芝
展能藝術家
★ 沙畫表演

*承蒙藝全人創作有限公司批准參與製作

藝全人創作有限公司
ADAM Arts Creation Limited

演出

● 8/8 及 9/8　★ 15/8 及 16/8

《粥 or 竹》

● 兒童團 QG 班


王洛伊　王朗涵　何紫菱　何凝萱　余梓萱　余慧琳　吳梓慇


張芷茜　許旻妍

● 兒童團 W 班


尹思淳　王樂妍　何欣霖　李靖渝　唐翠悠　陳禹嫣　麥詠祈


鍾佩橋　羅思妤

★ 兒童團 QF 班


余嘉旻　林子穎　邱美綺　陳芊妤　曾焯樏　馮紫嵐　黃梓淇


劉芊潨　黎芊潨　盧欣同

★ 兒童團 SWE 班


韋昭如　張毓芝　程子妍　黃洛宜　黃詠淇　楊杞瑜　趙芯羽

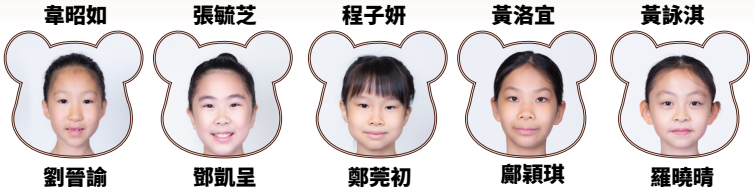
劉晉諭　鄧凱呈　鄭莞初　鄺穎琪　羅曉晴

《咔嚓咔嚓削竹子》

● 兒童團 SWA 班


王綽楹　李安宜　李沐曦　李依澄　李寧宜　施宥儀　陳奕彤

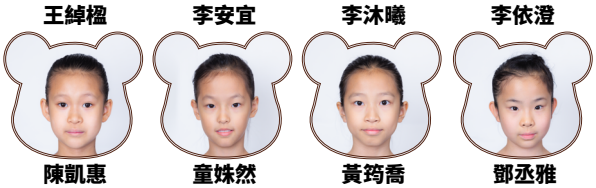
陳凱惠　童姝然　黃筠喬　鄧丞雅

演出

● 8/8 及 9/8　★ 15/8 及 16/8

●兒童團J班　★兒童團H班



★兒童團O班



《小小鏟屎官》

●兒童團男A班



●兒童團男B班



★兒童團STA班

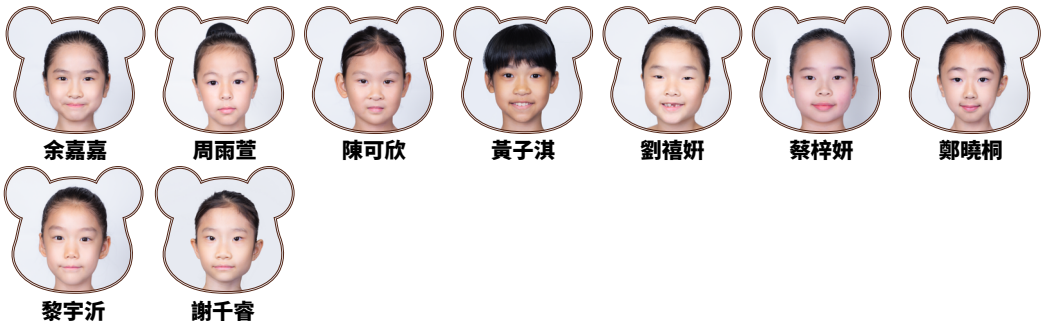

演出

● 8/8 及 9/8　★ 15/8 及 16/8

《小小鏟屎官》

★兒童團S班





《不服氣？比比看！》

兒童團精英班／少年團精英A班







《迷失的音符》

●兒童團C班



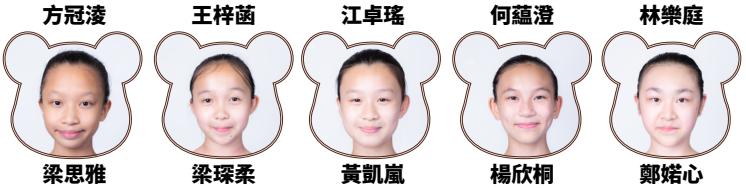

●兒童團SWC班



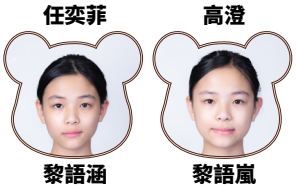

演出

● 8/8 及 9/8　★ 15/8 及 16/8

★兒童團Q班





★兒童團V班



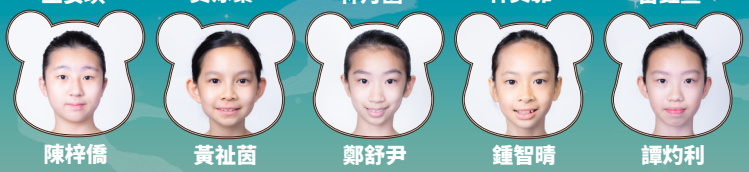

《掌心裡的四季》

●少年團F班



●兒童團U班



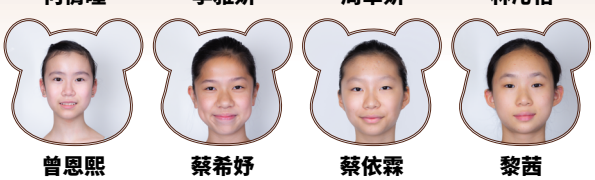

●兒童團F班



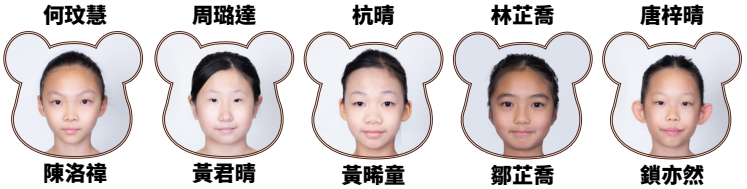

演出

● 8/8 及 9/8　★ 15/8 及 16/8

《掌心裡的四季》

★少年團C班





★兒童團K班





★兒童團N班

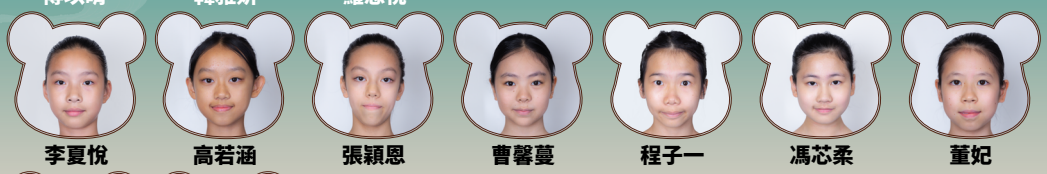



《失控蔓藤》

●少年團精英B班



●少年團B班





★少年團精英B班



● 8/8 及 9/8　★ 15/8 及 16/8

★少年團D班





★少年團G班



《影子怪獸》

●少年團E班





●兒童團T班



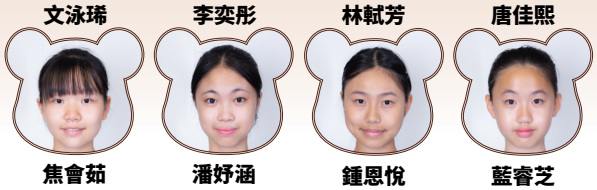

★少年團A班





★少年團G班



演出

● 8/8 及 9/8　★ 15/8 及 16/8

《狼群暗湧》

●少年團H班 ●少年團I班



★少年團J班



★兒童團L班

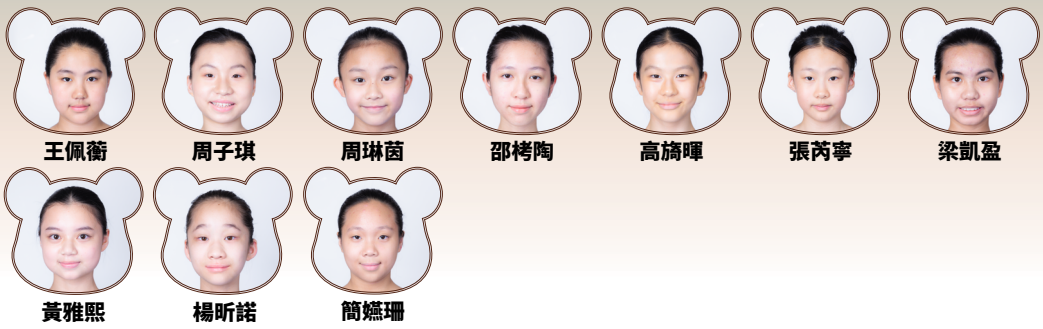

《竹・影》

少年團精英B班



演出

● 8/8 及 9/8　★ 15/8 及 16/8

《可愛的圓滾滾》

●兒童團R班



●兒童團TWA班



★兒童團I班

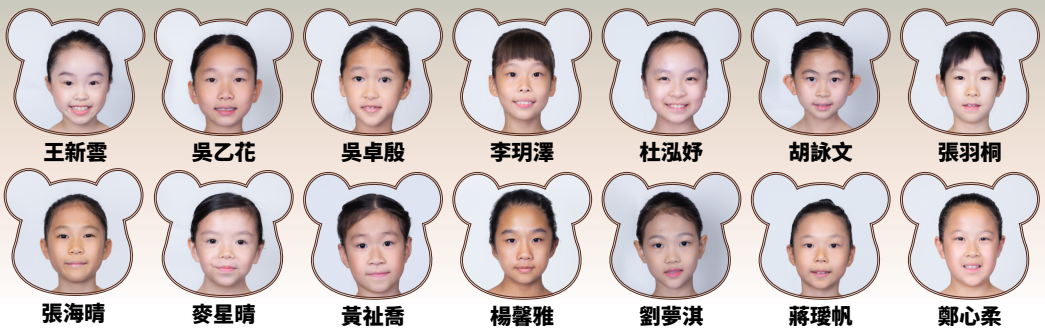

★兒童團SWB班

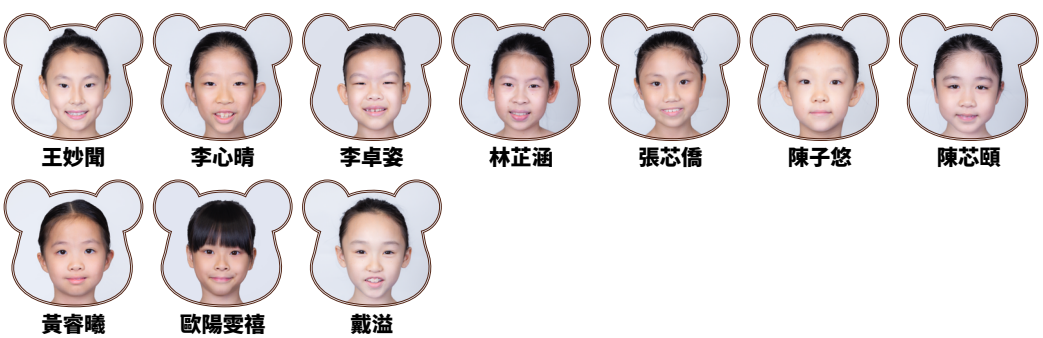

演出

● 8/8 及 9/8　★ 15/8 及 16/8

《鍾意我就抱抱我》

● 兒童團 QA 班



● 兒童團 QB 班



★ 兒童團 QC 班



★ 兒童團 QD 班



★ 兒童團 QE 班



製作人員

藝術總監	楊雲濤
構思/編舞及排練/藝術統籌	蔡飛
藝術統籌/編舞及排練	柯志勇、胡錦明
執行藝術統籌/編舞及排練	何超亞、曾嘉儀
編劇	許晉邦
編舞及排練	何皓斐、黃聞捷、占倩、徐浠林、吳宛汶、李愷彤、胡曉歐、石嘉琁、何泳濘、黃晶明、張皓瑤
音樂總監/作曲	伍卓賢
作詞	張楚翹
服裝設計	李峯*
佈景設計	馮家瑜
燈光設計	鄧煒培
錄像設計	盧榮
音響設計	夏恩蓓
戲劇指導	楊麗詩
助理服裝設計	江曉君
助理音響設計	周德熹
助理排練	林芷余、陳建超、何知琳、賴欣欣、翟正天、丘文紅、張婧、黃菊莉、林真娜、蔡婉安、陳丹、張艷、龍汶芷、謝雯、甄敏鴻、吳天盈
演出	香港舞蹈團、香港舞蹈團兒童團及少年團
特邀演出	黃思豐
沙畫表演	心流沙畫藝術學院 - 梅巧淞、藝全人創作有限公司 - 趙惠芝
特約演出	黃子恩*、吳曉琪*

監製	李采妍	
執行監製	周煒嫦	
技術經理	王永強	
舞台監督	陳澤君	
執行舞台監督	周芷鈴	
助理舞台監督	謝子偉	
製作電機師	關超傑	
燈光控制員	邱雅玉	
錄像操作員	盧文康	
音響控制員	吳景晉	
字幕控制員	關可楠	
服裝及髮飾主管	丘小鎖	
化妝及髮飾主任	傅浭傑	
服裝主任	譚穎琳	
技術主任 （舞台）	羅德栭	
技術主任 （多媒體及科技）	時雅婷	
節目	何嘉露	駱浩琳
	陳賢雯	何嘉兒
宣傳策劃	林以因	馮凱婷
	余穎彤	區芷蔚
	林清鉉	
市務及傳訊	黃健剛	李樂文
	楊美儀	楊尚霖
	張芷婷	
票務	區芷蔚	

舞台助理	陳慧賢	余龍生	
	趙銓燊	李樂恆	
	黃嘉浚	黃俊龍	
	蘇浩朗		
燈光助理	謝惠棓	黃志軒	
	賴君詠	何詠恒	
音響助理	黃靖殷		
錄像助理	陳家濠		
實習助理舞台監督	梁雅雯*	黃鈺琪*	
	李宇泓*	方穎童*	
活動助理	吳天盈	朱恩童	黃塑焓
	方　程	康韻瑜	甄敏鴻
	李敏芝	潘春菲	侯嘉怡
	湯佳月	梁雅茜	諸葛洁如
	周悅祺	陳寶淇	盧雀雅
	鄭廷東	伍頌澄	陳樂晴
	張湫童	張東翊	梁豐　謝雯
主視覺設計、 宣傳海報及單張設計	Tsui Sin Tsang (ahtsui) @Shammer Creative Studio		
宣傳照攝影	Henry Wong @S2 Production		
	Ben Yu @benywt_lens		
宣傳片製作	Moon Cheung @Studioofm		
	Henry Wong @S2 Production		
舞台攝影及舞台錄影	Henry Wong @S2 Production		
兒少團花絮製作	馬浩賢		
場刊設計	Saw Tang		

*承蒙香港演藝學院批准參與是次製作

鳴謝 Acknowledgement

各贊助機構及捐助人的慷慨解囊，成就了香港舞蹈團的卓越成績，亦是繼續推動本團藝術發展的一大助力。為此我們送上由衷謝意，並承諾以更精進的演出推廣藝術，回饋社會。
We extend our heartfelt thanks to our sponsors and donors, whose generous support underpins our artistic excellence and aspirations.

贊助機構 Sponsors

「賽馬會舞蹈×武術中華文化學校體藝推廣計劃」捐助機構
"Jockey Club School-based Programme for Learning Chinese Culture through Chinese Dance and Martial Arts" is funded by

香港賽馬會慈善信託基金
The Hong Kong Jockey Club Charities Trust

恒基社區教育基金及冠名贊助
H · Dance Community Education Fund & Title Sponsor

恒基兆業地產 HENDERSON LAND 50 years

夢想飛翔伙伴
C ME FLY Partner

招商局集團 CHINA MERCHANTS GROUP
招商局慈善基金會 CHINA MERCHANTS FOUNDATION
C ME FLY

《熊貓大同萌》伙伴及贊助機構 *Panda-rama* Supporting Partners and Sponsors

港味傳承伙伴 Hong Kong Taste Partner
譚仔雲南米線

保育萌友 Conservation Partner
Ocean Park Hong Kong

戶外媒體伙伴 Outdoor Media Partner
POAD

媒體伙伴 Media Partner
天星小輪 The "Star" Ferry

燈光器材贊助 Lighting Equipment Sponsor
MPHK

社區門票贊助
Community Ticket Sponsors

周大福珠寶集團 Chow Tai Fook Jewellery Group
香港會計師公會 Hong Kong Institute of Certified Public Accountants

社區門票捐贈
Community Ticket Donation

光大控股慈善基金 China Everbright Charitable Foundation

《熊貓大同萌》慈善贊助計劃
***Panda-rama* Charity Sponsor Scheme**

「水母萌友」捐助人 'Jellyfish' Patron
天佑銀河慈善基金會 Tin Yau Galaxy Foundation
「狐獴萌友」捐助人 "Meerkat" Patron
Sisi D. Luey

香港舞蹈團「共融基金」、「學生票資助計劃」及「舞團發展基金」捐助人/機構
Hong Kong Dance Company "Accessibility Fund", "Student Ticket Scheme" & "General Fund" Donors

同蹈捐助企業 Beauty of Artistry
亞洲國際博覽館 Asia World-Expo
港鐵公司 MTR Corporation

律動美捐助人
"Beauty of Rhythm" Patron ($50,000-79,999)
高鼎國先生 Mr Geoffrey Kao

躍動美捐助人
"Beauty of Vigour" Patrons ($10,000-49,999)
江淘沙先生 Mr Jiang Taosha
亞洲聯合基建控股有限公司 Asia Allied Infrastructure Holdings Limited
冼雅恩博士 Dr Sin Nga Yan Benedict
馬介欽博士 Dr Ma Kai Yum
張宏毅博士及夫人 Dr Joseph W N Cheung and Mrs Betty Cheung
曹眾女士 Ms Cao Xie Qiong
盛亞投資有限公司 Sasia Investment Limited
陳以聰先生 Mr Henry Chan
陳德章教授及陳顏文玲太太 Prof Anthony and Mrs Edith Chan
彭韻僖女士 BBS, MH, JP Ms Melissa Pang, BBS, MH, JP
華泰國際 Huatai International
馮尚智女士 Ms Fung Sheung Chi
楊祖貽先生 Mr David Young
葉素琪女士 Ms Sofia Yip
德國寶 German Pool (Hong Kong) Limited
歐陽麗玲女士 Ms Ivy Au Yeung
羅世雄先生 Mr Sebastian Law
無名氏 Anonymous

舞動美捐助人
"Beauty of Dance" Patrons ($3,000-9,999)
天佑銀河慈善基金會 Tin Yau Galaxy Foundation
古典芭蕾舞技巧課(初級)學員 - 3
江南珍女士 Ms Kong Nam Chun
李錦滔教授 Prof Philip K. T. Li
周永健博士 Dr Anthony Chow Wing Kin
邱沿益先生 Mr Yau Yuen Yick
香港動漫畫聯會 Hong Kong Comics and Animation Federation Limited
盛培琪教授 Prof Sheng Peiqi
陳樂駿小朋友 Chan Lok Chun
黃建宏先生 Mr Kevin Wong
劉燕玲女士 Ms Stella Lau
錦倫旅運有限公司 GL Tours of Hong Kong Limited
羅安琪女士 Ms Angel Luo
無名氏 Anonymous

其他捐助人
Other Donors
李美嫦女士 Ms Michelle Li
馬文善先生 Mr Ma Man Sin
黃鳳嫻女士 Ms Wong Fung Han
譚美兒女士 Ms TAM Mei Yee Eve
無名氏 Anonymous

請捐款支持香港舞蹈團「共融基金」、「學生票資助計劃」及「舞團發展基金」
Make a Donation to Hong Kong Dance Company's "Accessibility Fund", "Student Ticket Scheme" & "General Fund"

譚仔 雲南米線 · 潛味傳承伙伴

45 香港舞蹈團 HONG KONG DANCE COMPANY SINCE 1981

20 周年 YEARS 香港舞蹈團 兒童團及少年團 HKDANCE CHILDREN & YOUTH TROUPES



#根據相關銷售數據，譚仔雲南米線於2025年在全香港銷售超過450萬碗麻辣湯米線。

期間限定優惠！

出示《熊貓大同萌》舞劇實體或電子門票

惠顧麻辣湯米線配雞肉.豆卜.自家製炸醬、港式凍檸檬茶及土匪雞鎚(2隻)一份

即享套餐價 $68 ~~(參考價$85起)~~

優惠有效期:2026年8月8日至8月31日

條款及細則:

此優惠於譚仔雲南米線全線分店上午十一時後適用丨此優惠有效期由2026年8月8日至8月31日，逾期無效丨優惠只限堂食及外賣自取，惟不適用於譚仔雲南米線手機應用程式點餐及落單服務、外送平台之訂單及其他推廣產品丨每單交易只限使用優惠一次，恕不接受分單或合併帳單丨請於落單時向店員聲明及出示香港舞蹈團《熊貓大同萌》舞劇實體或電子門票方可享有優惠丨此優惠不可兌換現金或其他產品及不可與其他優惠同時使用丨圖片只供參考，實物及份量可能會有所不同丨推廣產品數量有限，售完即止，如有更改，恕不另行通知丨如有任何爭議，同心飲食有限公司(即「譚仔雲南米線」)保留最終決定權丨©2026同心飲食有限公司版權所有

45 香港舞蹈團 HONG KONG DANCE COMPANY SINCE 1981

20 香港兒童團及少年團 HKDANCE CHILDREN & YOUTH TROUPES

恒基兆業地產呈獻 合家歡音樂舞劇《熊貓大同萌》
Henderson Land presents Family Dance Musical *Panda-rama*

特別版紀念品 Special Souvenirs



萌萌新品 NEW

減壓按鍵匙扣
Click-clack Keyring
每個$45 each



圓滾滾熊貓 Panda　　躲貓貓樹懶 Sloth

萌萌熊貓公仔套頭衫
Panda-rama Doll Hoodie
每件$80 each



小舞者百寶袋套裝
Twinkle Dress-up Pack

慶祝香港舞蹈團45周年：萌友限定45套！
Celebrating 45 Years of HKDance: A Pantastic Edition of 45 Sets!

每套$280 set



8件寶物全擁有！
Get All 8 Items!

套裝包括 Set Includes

- 兒少團20周年紀念閃亮自拍鏡
  CYT 20th Anniversary Selfie Mirror
- 小舞者公仔連透明防塵袋 (3款選1)
  Plush Doll with Transparent Dust Bag (pick 1 of 3)
- 公仔衫：萌萌熊貓公仔套頭衫、團服及練功褲套裝、聖誕樹衫連刺繡章
  Doll Costumes: *Panda-rama* Doll Hoodie, Tee & Pants Set, Xmas Tree Dress with Badges
- 減壓按鍵匙扣 (2款選1)
  Click-clack Keyring (pick 1 of 2)
- 繽紛編織籃 Colourful Woven Basket
- 發光星星手腕帶 Glow Star Wristband

熱賣單品 HOT PICKS

小舞者公仔連透明防塵袋
Little Dancer Plush Doll with Transparent Dust Bag



香舞兒 (藍舞衣) Dancy Momo (Blue)　　香舞兒 (紅舞衣) Dancy Momo (Red)　　香蹈丁 (團服及練功褲套裝) Dancy Dingding (Tee & Pants Set)

每個$100 each

公仔衫
Doll Costume



團服及練功褲套裝 Tee & Pants Set
每套$25 set

聖誕樹衫連刺繡章 Xmas Tree Dress with Badges
每套$80 set

圖像僅供參考 Images are for reference only



*受條款及細則約束。*Terms and conditions applied.

香港舞蹈團 Hong Kong Dance Company

贊助人
李林麗嬋女士

名譽主席
胡經昌先生 BBS, JP
李崇德先生 BBS, JP
梁永祥教授 GBS, JP
黃遠輝先生 SBS, JP
馮英偉先生 MH

董事局
主席
曾其鞏先生 MH

第一副主席
曾立基先生

第二副主席
歐陽麗玲女士

司庫
羅卓堅先生 JP

董事
彭韻僖女士 BBS, MH, JP
梁蘊莊女士
茹國烈先生 MH
馬偉文先生
劉庭善女士
李艾琳女士
胡景豪先生 MH
丁天佑先生 MH
詹偉堅先生
吳溢穎女士
黃智祖先生, GBS, JP

小組委員會增選委員
吳杏冰女士 MH
朱皓琨先生
羅世雄先生
張家龍先生
葉素琪女士

義務法律顧問
周永健先生 SBS, JP

名譽顧問
劉兆銘先生 MH

藝術顧問
陳永華教授 JP
盛培琪女士
莫鳳儀女士 MH, JP
鄧樹榮先生 MH
鄭新文教授, MH, JP
沈偉先生

兒童團及少年團藝術顧問
潘志濤先生

公司秘書
菁英秘書有限公司

公司核數師
中匯安達會計師事務所有限公司

行政人員
行政總監
鄭禧怡

總監助理
古允芝

財務及行政部
財務及行政主管
何奕文

財務及行政經理
洪嘉儀

高級人事及行政主任
陳芷晴

高級會計及行政主任
李詠恩

會計及行政助理
李淑湖

人事及行政助理
方玉英

節目及教育部
節目及教育主管
何嘉露

節目及教育經理
馮澤恩　李采妍

副經理（團務及節目）
周煒嫦

副經理（節目）
駱浩琳

副經理（外展及教育）
盧雁祈

高級節目主任
陳賢雯

高級外展及教育主任
張美寶　林　希

節目主任
何嘉兒

外展及教育主任
徐淑霞

項目主任
許嘉玻

項目主任（外展及教育）
羅熙

行政助理（外展及教育）
高寶琴

市務及拓展部
市務及拓展主管
林以因

市務經理
楊美儀

拓展經理
黃健剛

副經理（市務）
楊尚霖

副經理（拓展）
李樂文

高級市務主任
張芷婷　馮凱婷

拓展及客戶關係管理主任
余穎彤

項目主任
區芷蔚

藝術部
藝術總監
楊雲濤 MH

創作統籌及項目主管
葉翠雅

舞團導師
柯志勇　黃　磊

項目藝術統籌
華琪鈺

駐團琴師
伍焯堃

首席舞蹈員
何皓斐　王志昇
黃聞捷

高級舞蹈員
黃海芸　廖慧儀
藍彥怡　戴詠津
李家名　唐志文

舞蹈員
陳曉玲　李文宇
周若芸　劉雅蓮
徐浠林　吳嘉玲
馮韋迪　吳宛汶
何知琳　戴俊裕
賴泓甫　蔡博鴻
賴韻姿　謝雅萍
賴欣欣　王沐寧
林昀澔　翟正天
李俊軒　占　倩
李國樑　周　緣

技術部
技術經理
王永強

舞台監督
陳澤君　林慶麟

執行舞台監督
周芷鈴　梁筱蕾

助理舞台監督
鄧依雅　謝子偉

技術主任（舞台）
羅德栭

技術主任 （多媒體及科技）
時雅婷

服裝及髮飾主管
丘小鎖

化妝及髮飾主任
傅洪傑

服裝主任
譚穎琳

兒童團及少年團
兒童團及少年團藝術統籌
蔡飛

兒童團及少年團行政主任
陳建超

兒童團及少年團項目主任
賴淑雯

兒童團及少年團課程主任及導師
何超亞

兒童團及少年團舞蹈導師
林芷余　曾嘉儀

兒童團及少年團行政助理
曾惠貞　明翠瑩
胡心兒

45 香港舞蹈團 HONG KONG DANCE COMPANY SINCE 1981

Your generous donation will help removing barriers to theatre, broaden access to dance, and nurturing a more inclusive arts community

Make a Donation to Hong Kong Dance Company's Accessibility Fund

閣下每捐助 HK$3,000，便可以資助約 12-20 名有需要的社區人士免費欣賞舞團的高水準演出，共同創造共融與關愛的觀賞體驗！

With every donation of HK$3,000, you can enable approximately 12–20 underprivileged community members to attend our high-calibre performances free of charge, creating a shared experience of inclusion and care.

馬上支持
Support Now!

共融舞蹈　同賞藝術

請捐款支持香港舞蹈團「共融基金」



45 香港舞蹈團 HONG KONG DANCE COMPANY SINCE 1981

港舞・我城
Dance Hong Kong: Our City

香港舞蹈團四十五周年 2026/27 年度舞季
HKDance 45th Anniversary 2026/27 Dance Season



八・雅

舞蹈 × 劇場 × 跨文化音樂
Dance × Theatre × Cross-Cultural Music

招商局慈善基金會呈獻
China Merchants Foundation presents

VOYAGE OF THE EIGHT GRACES

8-10.10.2026

香港演藝學院香港賽馬會演藝劇院
Hong Kong Jockey Club Amphitheatre, HKAPA



武道——李小龍的有法與無限

大型舞劇
Grand Dance Drama

滙豐保險承諾呈獻
HSBC Life presents



KUNG FU ARTISTRY—
BRUCE LEE'S NO WAY AS WAY

15-17.1.2027

香港文化中心大劇院
Grand Theatre, Hong Kong Cultural Centre

我城

舞季預訂 Season Subscription

- 最高可享7折優惠 Enjoy up to 30% off discount
- 優先選擇最佳座位 Priority seat selection

即日起至9月18日，門票於 art-mate 及大麥網同步發售
Tickets are available at art-mate and damai until 18 Sept 2026

購票詳情
Book Now

hkdance.com



大型舞劇
Grand Dance Drama

倩女・幽魂



L'AMOUR IMMORTEL

23.4-2.5.2027

香港文化中心大劇院
Grand Theatre, Hong Kong Cultural Centre



舞蹈劇場
Dance Theatre

十色一夢——張愛玲筆下的浮生幻影

CHROMAS OF A DREAM—
FLEETING LIGHT AND
SHADOWS OF EILEEN CHANG

11-13.6.2027

葵青劇院演藝廳
Auditorium, Kwai Tsing Theatre



合家歡音樂舞劇
Family Dance Musical

龍鳳茶樓——金裝盛宴

DIM SUM ADVENTURES
@LUNG FUNG TEAHOUSE 3.0

7-15.8.2027

香港文化中心大劇院
Grand Theatre, Hong Kong Cultural Centre

主辦 PRESENTED BY

45 香港舞蹈團 HONG KONG DANCE COMPANY SINCE 1981

聯合製作 CO-PRODUCED BY

鼗 THE TENG COMPANY SINGAPORE

冠名贊助 TITLE SPONSOR

招商局慈善基金會 | CPal

主要贊助 MAIN SPONSOR

NG TENG FONG CHARITABLE FOUNDATION 黃廷方慈善基金

SINO GROUP 信和集團



雅

八・雅

VOYAGE OF THE EIGHT GRACES

招商局慈善基金會呈獻

China Merchants Foundation presents

舞蹈×劇場×跨文化音樂

Dance × Theatre × Cross-Cultural Music

8–10.10.2026

香港演藝學院香港賽馬會演藝劇院

Hong Kong Jockey Club Amphitheatre, HKAPA

$450 / $300 / $180

門票現於Cityline發售

Tickets available now at Cityline

支持 SUPPORTED BY

香港演藝博覽 Hong Kong Performing Arts Expo HKPAX

MCCY Ministry of Culture, Community and Youth

NATIONAL ARTS COUNCIL SINGAPORE

mapletree 丰树

Bernice & Christopher Franck

演藝 The Hong Kong Academy for Performing Arts 香港演藝學院

ASIA+ 亞藝無疆

「亞藝無疆」藝術節2026節目之一

A programme of the Asia+ Festival 2026